

ADRIAAN

VAN DEN

HEUVEL

**MAKELAARS
ADVISEURS**



KASTMOLEN 23 A
HELMOND

HEUVEL.NL • WÉRKT VOOR U

ADRIAAN

VAN DEN

HEUVEL

**MAKELAARS
ADVISEURS**

Nodigt u uit

Geachte mevrouw, mijnheer,

Voor u ligt de brochure met informatie over het object aan Kastmolen 23 A te Helmond. U vindt hierin foto's, een omschrijving, plattegronden, de bestemming, kadastrale kaart en de situering.

Op deze wijze krijgt u een goede eerste indruk van het object. Voor vragen of een afspraak voor een vrijblijvende bezichtiging, kunt u contact opnemen met ons kantoor.

Graag tot binnenkort,

Met vriendelijke groet,



Richard Rooijackers

06 37 45 85 65

richard@heuvel.nl

Kenmerken

Bouwjaar:	2000
Oppervlakte bedrijfsruimte:	circa 267m ²
Oppervlakten kantoorruimte/atelier verdieping:	circa 146m ²
Oppervlakte entresolvloer:	circa 35m ²

Bijzonderheden

- De kantoorruimte beschikt over energielabel A++ en is geldig tot 16 november 2033.
- Elektrische overheaddeur aanwezig.
- Vrije hoogte: circa 5,50m.



TE HUUR
OP EEN GOEDE LOCATIE IN MIERLO-HOUT GELEGEN MULTIFUNCTIONEEL
BEDRIJFSOBJECT BESTAANDE UIT EEN REPRESENTATIEVE
BEDRIJFSRUIMTE EN RUIME KANTOOR-/ATELIERRUIMTE OP DE
VERDIEPING.

Huurprijs: € 2.250,= per maand excl. BTW.

Aanvaarding in overleg

Kastmolen 23A, Helmond.

Oppervlakten:

Bedrijfsruimte: circa 267m²

Kantoorruimte/atelier verdieping: circa 146m²

Entresolvloer: circa 35m²

Totaal: circa 448m²

Voorzieningen:

- Monolithisch afgewerkte betonvloer;
- Vrije hoogte circa 5,50m;
- Elektrische overheaddeur;
- Loopdeur;
- Meterkast (afgezekerd vermogen 3 x 25 ampere);
- Diverse wandcontactdozen;
- LED verlichtingsarmaturen;
- Gasheater;
- Dames en heren toilet;
- Camerabewaking buitenterrein;

Energielabel kantoor:

A++, geldig tot en met 16 november 2033.

Parkeren:

In overleg.

Bestemming:

Ter plaatse geldt het bestemmingsplan "t Hout".

Het object heeft hierin de bestemming "Bedrijventerrein".

Binnen deze bestemming zijn bedrijfsactiviteiten in de milieucategorie 1 en 2 toegestaan.

HUUREGEGEVENS:

Huurprijs:

€ 2.250,- per maand excl. BTW.

Aanvaarding:

In overleg, doch op korte termijn beschikbaar.

Huurperiode:

In overleg.

Kastmolen 23a, Helmond.

Vergoeding levering en diensten:

Niet van toepassing. Huurder neemt contracten op eigen naam.

Huurbetaling:

Per maand middels vooruitbetaling.

Zekerheidsstelling:

Bankgarantie of waarborgsom ter grootte van drie maanden huur plus BTW.

Huurindexatie:

De huurprijs zal jaarlijks, voor het eerst één jaar na de ingangsdatum van de overeenkomst worden aangepast op basis van het consumentindexcijfer (CPI) reeks CPI- Alle Huishoudens (basisjaar 2015 = 100) gepubliceerd door het Centraal Bureau voor de Statistiek.

Omzetbelasting:

Indien huurder niet aan het 90% criterium voldoet, zal er van rechtswege sprake zijn van omzetbelasting vrijgestelde huur. In dat geval zal de overeengekomen kale huurprijs zodanig worden verhoogd dat het voor de verhuurder ontstane financiële nadeel wordt gecompenseerd.

Voor nadere informatie en/of bezichtiging

Adriaan van den Heuvel makelaars en adviseurs

Hoofdstraat 155

Postbus 567, 5700 AN Helmond

Telefoonnummer: 0492 661 884

E-mail: heuvel@heuvel.nl Internet: www.heuvel.nl

Deze brochure is door ons kantoor met de meeste zorg samengesteld aan de hand van de door de verhuurder aan ons ter hand gestelde gegevens en tekeningen. Derhalve kunnen wij geen garanties verstrekken, noch kunnen wij op enigerlei wijze eventuele aansprakelijkheid voor deze gegevens aanvaarden. Alle opgegeven maten en oppervlakten zijn indicatief.

Als u voor dit object geen belangstelling heeft maar u bent op zoek naar een vergelijkbaar of ander object, of een object met bijzondere eigenschappen, bel dan voor een vrijblijvend gesprek of laat u inschrijven als zoeker.

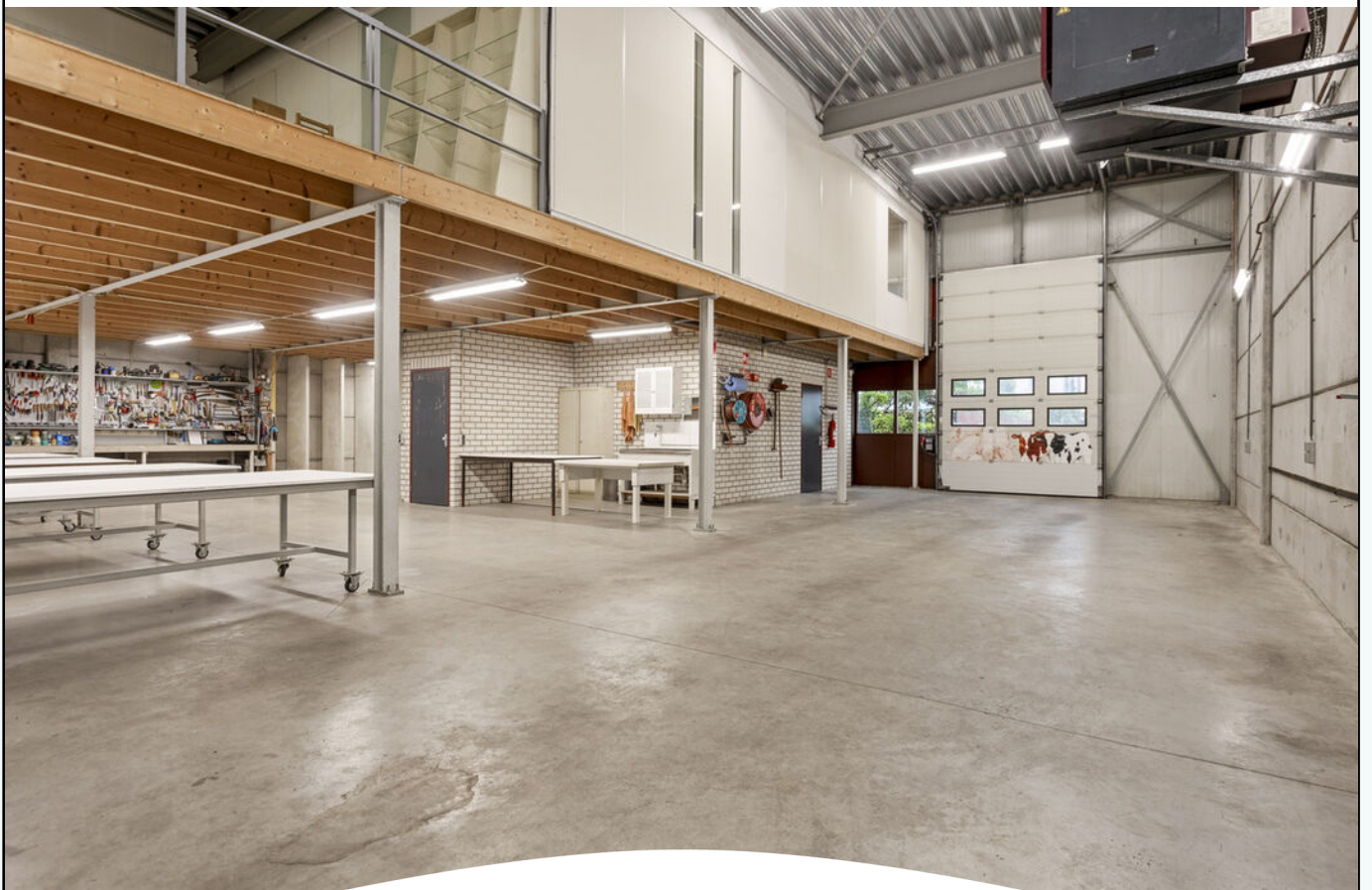

KASTMOLEN HELMOND







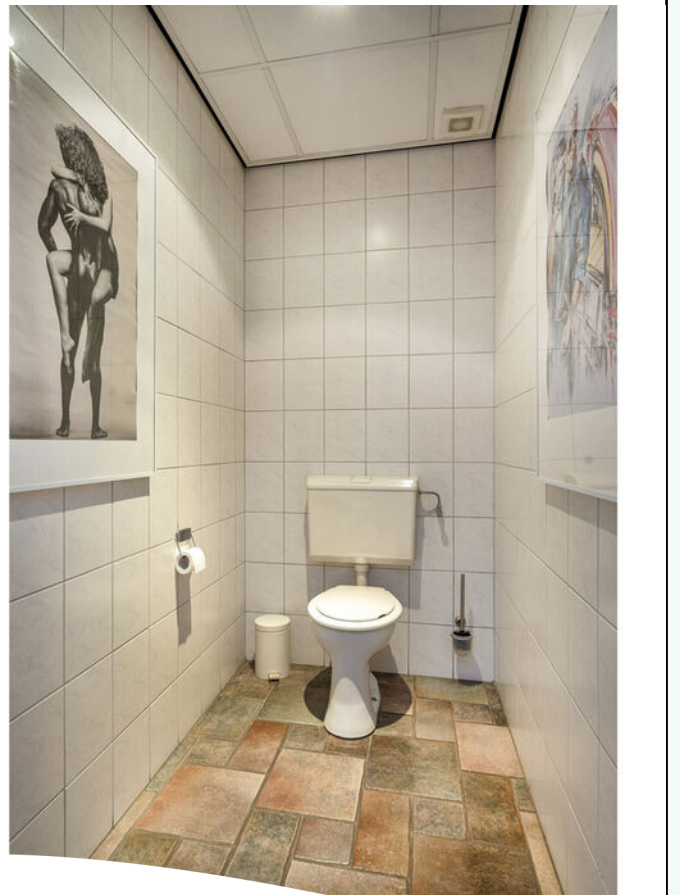



Kadastrale kaart



Kastmolen 23a, Helmond.



Geoweb versie 5.6
Copyright © 2021 ESRI Nederland B.V.,
Sweco Nederland B.V.

Auteur: AvdH Bedrijfsmakelaars
Datum: 04-12-2023
Schaal: 1:1.500

De weergegeven informatie is met zorgvuldigheid samengesteld en onderhouden. NVM is wat de juistheid, volledigheid, en actualiteit van de data betreft echter mede afhankelijk van de bronhouder, en kan daarom niet verantwoordelijk worden gehouden voor enige weergegeven informatie. U kunt geen rechten ontleen aan deze informatie. De NVM en de NVM-leden sluiten iedere aansprakelijkheid uit voor schade, van welke aard dan ook, die verband houdt met het gebruik van NVM Geografische Informatie.



Plattegrond Begane grond

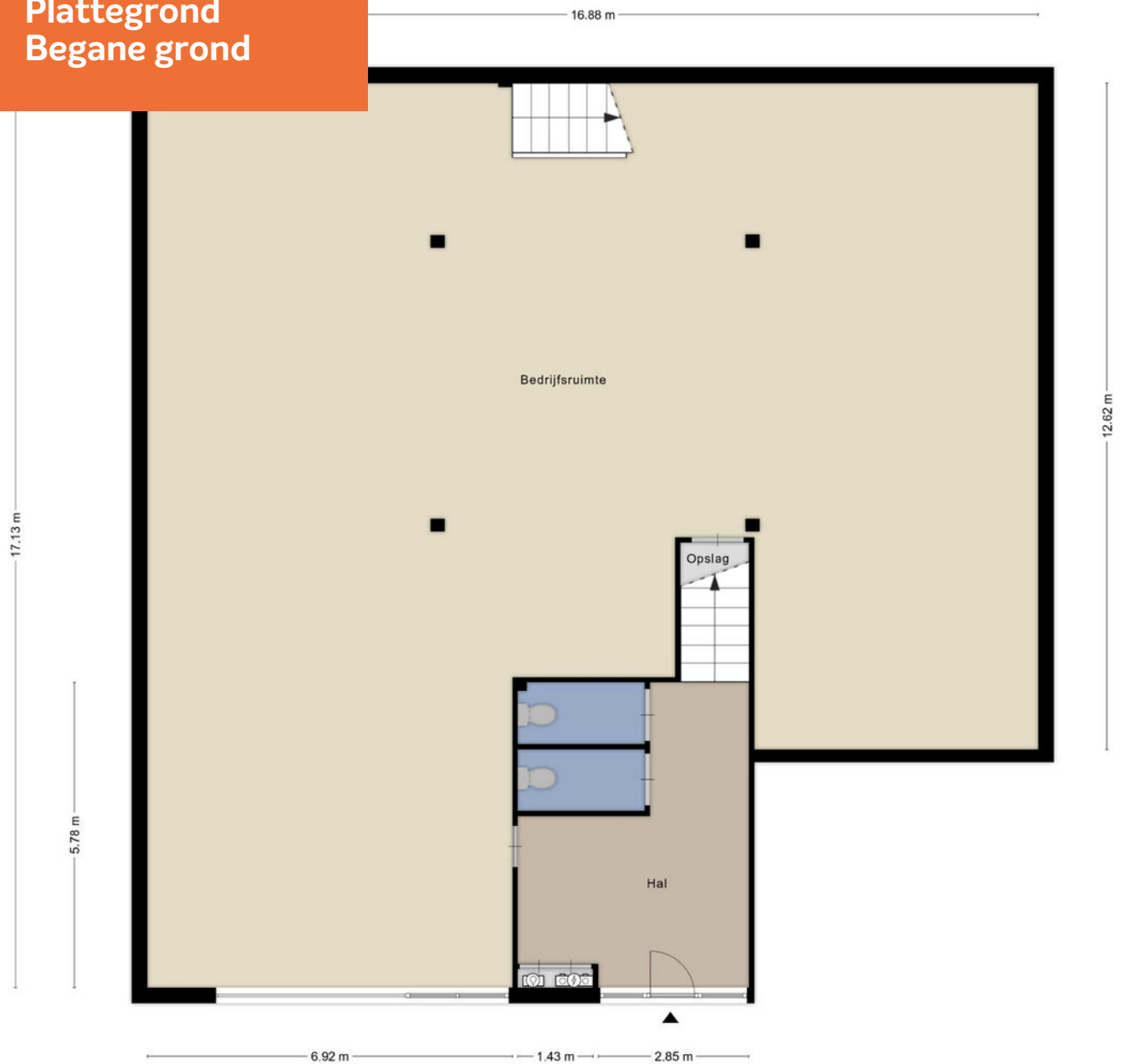

Aan de plattegronden kunnen geen rechten worden ontleend
© Zibber www.zibber.nl

Plattegrond Verdieping

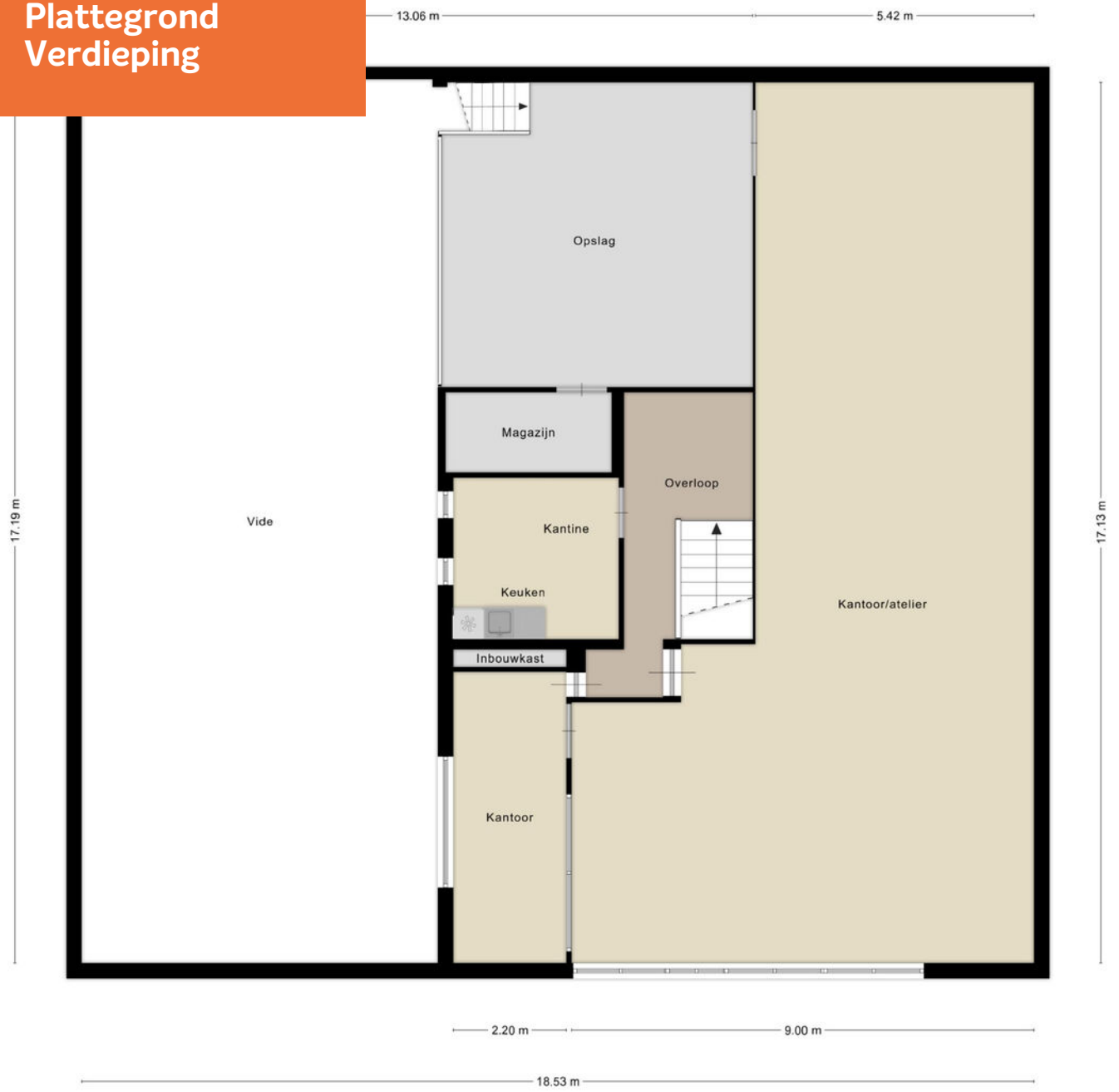

Aan de plattegronden kunnen geen rechten worden ontleend
© Zibber www.zibber.nl

Dit gebouw heeft energielabel

A⁺⁺



Isolatie					Installaties	Hoofdsysteem	Verbetering aanbevolen?
Gevels			+	++	Verwarming	Warmtepomp	nee ja
Gevelpanelen		+/-	+	++	Warm water	Elektrische boiler	nee ja
Daken			+	++	Ventilatie	Natuurlijke ventilatie via ramen en/of roosters	nee ja
Vloeren			+	++	Koeling	Compressiekoeling	nee ja
Ramen			+	++	Verlichting	5,0 W/m ² gemiddeld geïnstalleerd vermogen	nee ja
Buitendeuren	-	+/-	+	++	Zonnepanelen	Niet aanwezig	nee ja

Dit gebouw voldoet niet aan het niveau van de Renovatiestandaard

Dit gebouw wordt niet verwarmd via een
aardgas aansluiting

Aandeel hernieuwbare energie

36,5 %

Over dit gebouw

Adres
Kastmolen 23 A
5706BD Helmond
BAG-ID: 0794010000138412

Bouwjaar
2000

Detailaanduiding

Compactheid
1,21

Gebruiksfunctie
100% Kantoor

Gebruiksoppervlakte
183 m²

Opnamedetails

Naam
Wiyanto Harsono

Examnummer
77171660

Certificaathouder
Duresta Real Estate Solutions BV

Inschrijfnummer
SKGIKOB 013092

KvK-nummer
56337965

Soort opname
Basisopname

Certificerende instelling
SKGIKOB



Bestemming

't Hout
Helmond
bestemmingsplan
onherroepelijk (2012-04-03)

PLEKINFO DOCUMENTEN KENMERKEN

171912.8, 385862.3

- Enkelbestemming
Bedrijf
- Bouwvlak
- Maatvoering
maximum bouwhoogte: 6 m

Kastmolen
Hoofden
Hout

7487 7488 7489 7490 7491 7492 7493 7494 7495 7496 7497 7498 7499 7500 7501 7502 7503 7504 7505 7506 7507 7508 7509 7510 7511 7512 7513 7514 7515 7516 7517 7518 7519 7520 7521 7522 7523 7524 7525 7526 7527 7528 7529 7530 7531 7532 7533 7534 7535 7536 7537 7538 7539 7540 7541 7542 7543 7544 7545 7546 7547 7548 7549 7550 7551 7552 7553 7554 7555 7556 7557 7558 7559 7560 7561 7562 7563 7564 7565 7566 7567 7568 7569 7570 7571 7572 7573 7574 7575 7576 7577 7578 7579 7580 7581 7582 7583 7584 7585 7586 7587 7588 7589 7590 7591 7592 7593 7594 7595 7596 7597 7598 7599 7600 7601 7602 7603 7604 7605 7606 7607 7608 7609 7610 7611 7612 7613 7614 7615 7616 7617 7618 7619 7620 7621 7622 7623 7624 7625 7626 7627 7628 7629 7630 7631 7632 7633 7634 7635 7636 7637 7638 7639 7640 7641 7642 7643 7644 7645 7646 7647 7648 7649 7650 7651 7652 7653 7654 7655 7656 7657 7658 7659 7660 7661 7662 7663 7664 7665 7666 7667 7668 7669 7670 7671 7672 7673 7674 7675 7676 7677 7678 7679 7680 7681 7682 7683 7684 7685 7686 7687 7688 7689 7690 7691 7692 7693 7694 7695 7696 7697 7698 7699 7700 7701 7702 7703 7704 7705 7706 7707 7708 7709 7710 7711 7712 7713 7714 7715 7716 7717 7718 7719 7720 7721 7722 7723 7724 7725 7726 7727 7728 7729 7730 7731 7732 7733 7734 7735 7736 7737 7738 7739 7740 7741 7742 7743 7744 7745 7746 7747 7748 7749 7750 7751 7752 7753 7754 7755 7756 7757 7758 7759 7760 7761 7762 7763 7764 7765 7766 7767 7768 7769 7770 7771 7772 7773 7774 7775 7776 7777 7778 7779 7780 7781 7782 7783 7784 7785 7786 7787 7788 7789 7790 7791 7792 7793 7794 7795 7796 7797 7798 7799 7800 7801 7802 7803 7804 7805 7806 7807 7808 7809 7810 7811 7812 7813 7814 7815 7816 7817 7818 7819 7820 7821 7822 7823 7824 7825 7826 7827 7828 7829 7830 7831 7832 7833 7834 7835 7836 7837 7838 7839 7840 7841 7842 7843 7844 7845 7846 7847 7848 7849 7850 7851 7852 7853 7854 7855 7856 7857 7858 7859 7860 7861 7862 7863 7864 7865 7866 7867 7868 7869 7870 7871 7872 7873 7874 7875 7876 7877 7878 7879 7880 7881 7882 7883 7884 7885 7886 7887 7888 7889 7890 7891 7892 7893 7894 7895 7896 7897 7898 7899 7900 7901 7902 7903 7904 7905 7906 7907 7908 7909 7910 7911 7912 7913 7914 7915 7916 7917 7918 7919 7920 7921 7922 7923 7924 7925 7926 7927 7928 7929 7930 7931 7932 7933 7934 7935 7936 7937 7938 7939 7940 7941 7942 7943 7944 7945 7946 7947 7948 7949 7950 7951 7952 7953 7954 7955 7956 7957 7958 7959 7960 7961 7962 7963 7964 7965 7966 7967 7968 7969 7970 7971 7972 7973 7974 7975 7976 7977 7978 7979 7980 7981 7982 7983 7984 7985 7986 7987 7988 7989 7990 7991 7992 7993 7994 7995 7996 7997 7998 7999 8000

Bestemmingsplan

ARTIKEL 5 Bedrijf

5.1 Bestemmingsomschrijving

De voor 'Bedrijf' aangewezen gronden zijn bestemd voor:

bedrijven in de categorieën 1 en 2 van de Staat van Bedrijfsactiviteiten, inclusief bij de bedrijven behorende en daaraan ondergeschikte kantoren;

ter plaatse van de aanduiding 'specifieke vorm van bedrijf - 1' bedrijven in de categorieën 1, 2 en 3 van de Staat van Bedrijfsactiviteiten, inclusief bij de bedrijven behorende en daaraan ondergeschikte kantoren;

ter plaatse van de aanduiding 'specifieke vorm van bedrijf - houtbewerking' een houtbewerkingsbedrijf;

ter plaatse van de aanduiding 'specifieke vorm van bedrijf - landbouwmachines' een reparatiebedrijf voor landbouwmachines;

ter plaatse van de aanduiding 'tuincentrum' een tuincentrum;

ter plaatse van de aanduiding 'verkooppunt motorbrandstoffen zonder lpg' een verkooppunt voor motorbrandstoffen zonder lpg;

ter plaatse van de aanduiding 'verkooppunt motorbrandstoffen met lpg' een verkooppunt voor motorbrandstoffen incl. lpg;

ter plaatse van de aanduiding 'nutsvoorziening' nutsvoorzieningen;

ter plaatse van de aanduiding 'bedrijfswoning' bedrijfswoningen met aan huis gebonden beroepen;

leidingen en openbare nutsvoorzieningen;

met bijbehorende (bedrijfs)gebouwen, bouwwerken, geen gebouwen zijnde, tuinen en erven, groenvoorzieningen, water, wateropvang- en infiltratievoorzieningen, wegen, parkeervoorzieningen, paden en overige verhardingen.

5.2 Bouwregels

5.2.1 bedrijfsgebouwen

Voor het bouwen van bedrijfsgebouwen gelden de volgende bepalingen:

bedrijfsgebouwen zijn uitsluitend toegestaan ter plaatse van de aanduiding 'bouwvlak';

de goothoogte bedraagt maximaal de ter plaatse aangegeven 'goothoogte';

de bouwhoogte bedraagt maximaal de ter plaatse aangegeven 'bouwhoogte';

het bebouwingspercentage bedraagt maximaal het aangegeven 'bebouwingspercentage';

daar waar geen bebouwingspercentage is aangegeven geldt dat het gehele bouwvlak bebouwd mag worden;

ter plaatse van de aanduiding 'specifieke bouwaanduiding - 1' worden gebouwen in de erfgrans geplaatst op

op een afstand van 3 m uit de erfgrans daar waar de aanduiding 'bouwhoogte' 6 m is opgenomen;

op een afstand van 5 m uit de erfgrans daar waar de aanduiding 'bouwhoogte' 10 is opgenomen;

waarbij indien er in de erfgrans wordt gebouwd de bouwhoogte maximaal 3 m mag bedragen;

ter plaatse van de aanduiding 'specifieke bouwaanduiding - luifel' mogen deze gronden worden overbouwd met een luifel met een maximale hoogte van 5,5 m¹.

Dit is een verkorte versie van het bestemmingsplan, voor meer informatie kunt u contact opnemen met ons kantoor.

Situering

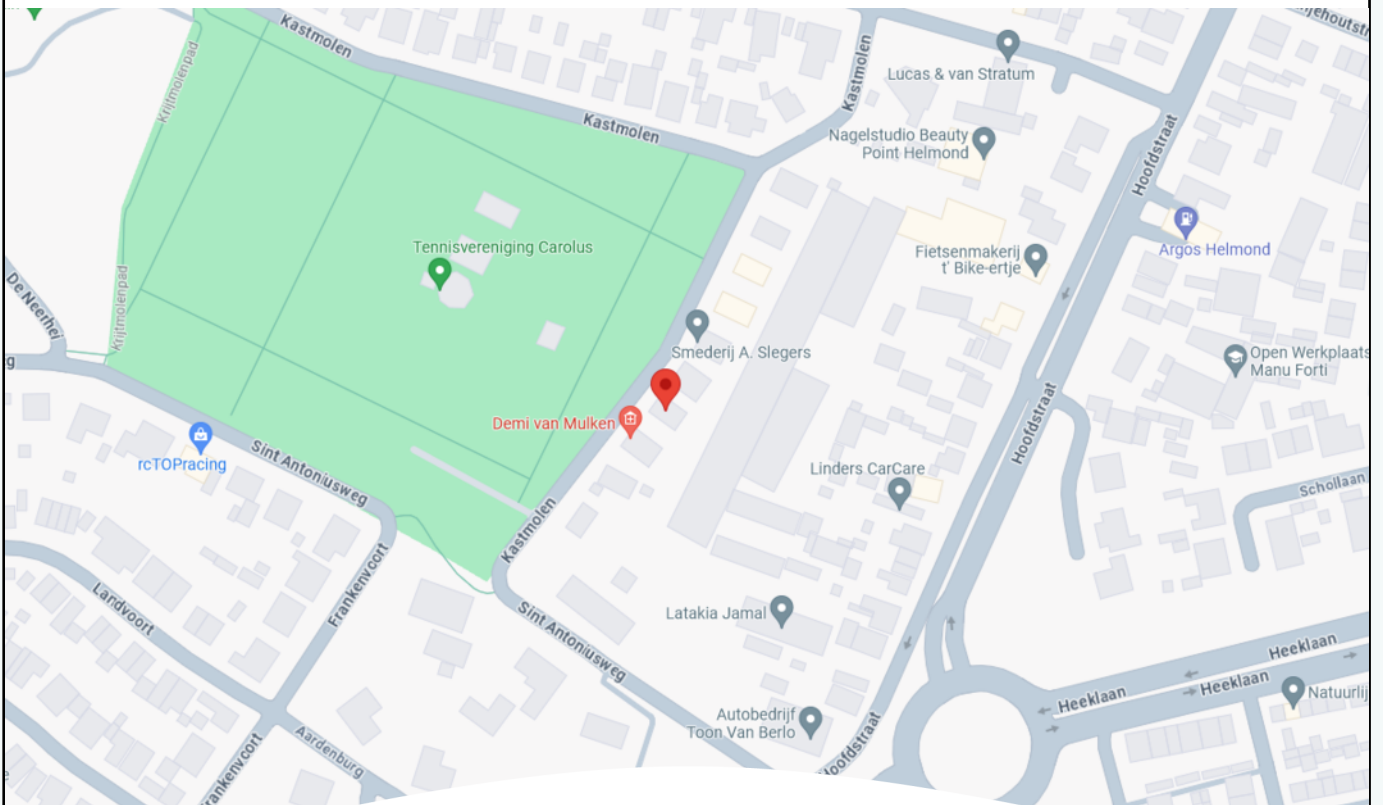
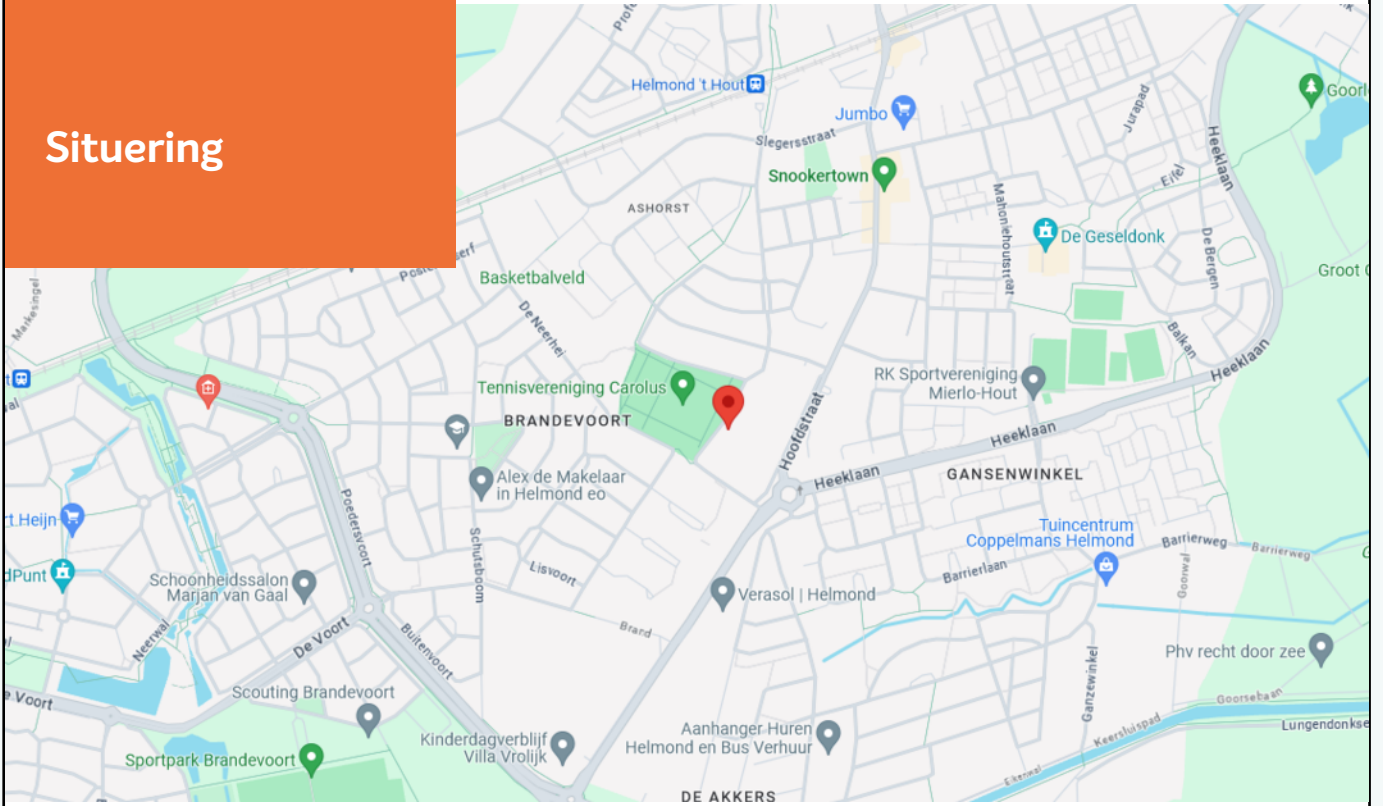

ADRIAAN VAN DEN HEUVEL MAKELAARS EN ADVISEURS SPECIALISTEN IN BEDRIJFSMATIG VASTGOED

Adriaan van den Heuvel makelaars en adviseurs is, naast wonen en agrarisch / landelijk vastgoed, gespecialiseerd in bedrijfsonroerend goed. We zijn hierin een professioneel en ambitieus kantoor met een nononsens karakter en een brede dienstverlening.

We werken voor zeer diverse opdrachtgevers, van eenmanszaken tot internationale bedrijven. Met onze langjarige ervaring en allround vastgoed expertise brengen wij telkens weer succesvolle transacties tot stand en bewijzen wij onze toegevoegde waarde voor onze opdrachtgevers.

Ons werkgebied strekt zich uit over geheel Oost-Brabant en Noord- en Midden Limburg. Adriaan van den Heuvel makelaars en adviseurs is lid van de vakgroep Bedrijfs Onroerend Goed (BOG) van de Nederlandse Vereniging voor Makelaars (NVM) en onze bedrijfsmakelaars zijn gecertificeerd door Stichting VastgoedCert.

U kunt ons kantoor inschakelen voor o.a.:

- Verkoop / aankoop van bedrijfsmatig vastgoed
- Verhuur / aanhuur van bedrijfsmatig vastgoed
- Taxaties (voor alle voorkomende doeleinden)
- Huurprijsherziening
- Consultancy (o.a. bij projectinitiatie, marktonderzoek, huisvestingadvies e.d.)
- Advisering bij herontwikkeling en verkoop aan projectontwikkelaars
- Advisering bij onteigening
- Advisering bij planschade en nadeelcompensatie
- Advisering bij vastgoedbeleggingen



ADRIAAN VAN DEN HEUVEL

MAKELAARS ADVISEURS

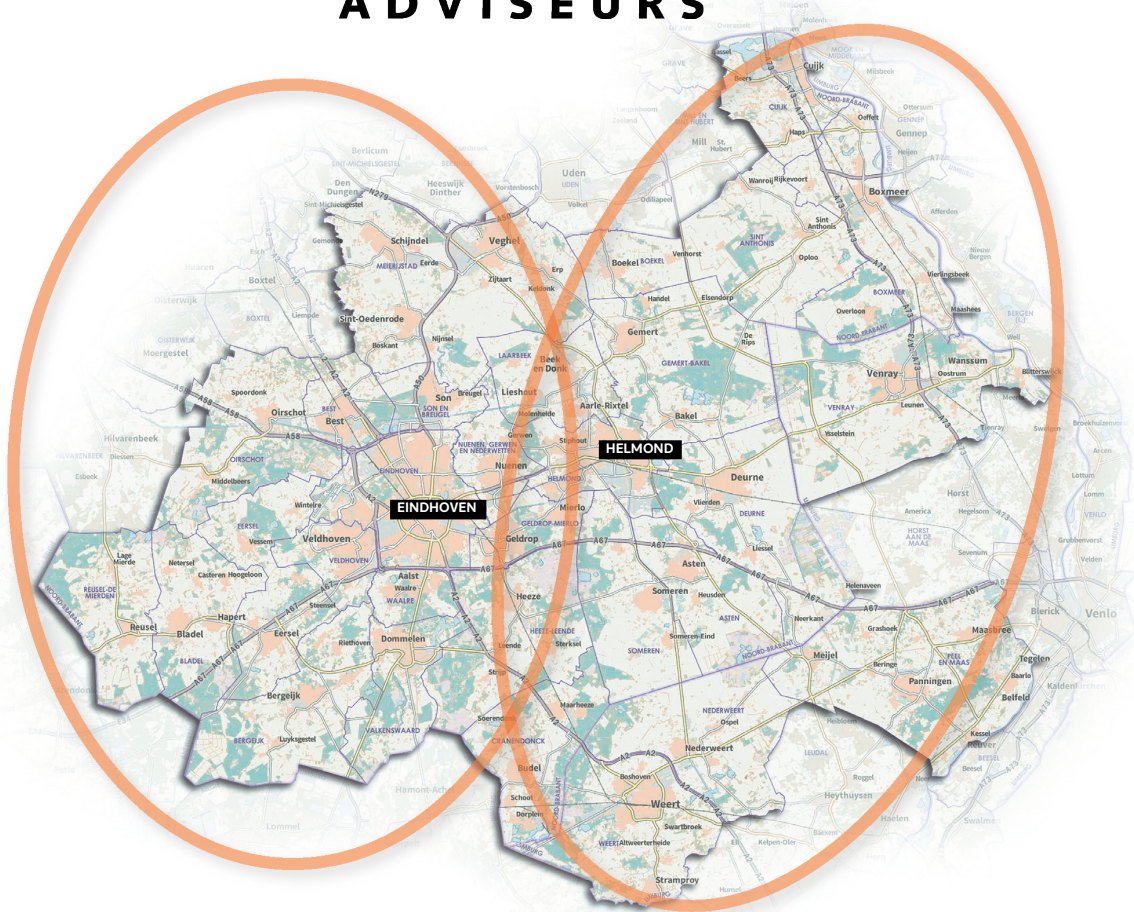

**ADRIAAN VAN DEN HEUVEL
MAKELAARS EN ADVISEURS EINDHOVEN B.V.**
AALSTERWEG 134 C • 5615 CJ EINDHOVEN
040-7820849 • INFO@HEUVEL.NL



**ADRIAAN VAN DEN HEUVEL
MAKELAARS EN ADVISEURS**
HOOFDSTRAAT 155 • 5706 AL HELMOND
0492-661 884 • INFO@HEUVEL.NL

Alle hierbij vermelde gegevens zijn naar beste kennis en wetenschap en te goeder trouw door ons weergegeven. Mocht nadien blijken dat er afwijkingen zijn, dan kan men zich hierop niet beroepen. Het bovenstaande object wordt aangeboden onder voorbehoud goedkeuring door de eigenaar.

Aan de inhoud van deze documentatie kunnen geen rechten worden ontleend.

HEUVEL.NL • WÉRKT VOOR U